8010 Pafos

Zu Fuss zum Meer und Downtown

Kaufpreis
395.000 €

Wohnfläche
84 m²

Zimmer
2

Ihr Ansprechpartner

I´M LIVING Immobilien

Gregor Gröger
01601878608
info@i-m-living.de

Flächen & Zimmer

Nutzfläche	84 m²
Wohnfläche	84 m²
Zimmer	2
Badezimmer	1
Schlafzimmer	1
vermietbare Fläche	84.0
Balkon / Terrassenfläche	14 m²

Preise & Kosten

Kaufpreis	395.000 €

Energieausweis

Gebäudeart	Wohngebäude

Zustand

Verkaufstatus	offen

Objekt-Titel

Zu Fuss zum Meer und Downtown

Lage-Beschreibung

Zentrale Lage in Paphos – nur wenige Minuten zu Fuß zum Meer und zur lebendigen Innenstadt, Strand, Restaurants, Cafés und Einkaufsmöglichkeiten.
Wenige Minuten zur Marina, Golfplätzen, 5* Hotels.

20 Minuten zum Paphos International Airport

Ausstattungs-Beschreibung

Im Elysia Blu ist jeder Raum darauf ausgelegt, das Wohlbefinden zu fördern – eine sorgfältig gestaltete Umgebung, die zu Bewegung, Achtsamkeit und sozialen Kontakten anregt. Das kuratierte Wellness-Erlebnis umfasst einen hochmodernen Fitnessbereich, ein Spa, eine Sauna, einen Whirlpool sowie Innen- und Yoga-Räume.

Online-ID:
ELHVXRAF

Objekt-Nr.:
A.GG.5352

immostar.de
...suchen, finden, einziehen.

Großzügige Resort-Pools, die in der mediterranen Sonne glitzern
Ein Padel-Platz in Profiqualität, der zu freundschaftlichen Wettkämpfen einlädt
Ein Fitnesspavillon im Freien, wo Natur und Sport miteinander verschmelzen
Ein durchdachter Kinderspielplatz, auf dem die Neugierde der Kinder gedeiht

Objektbeschreibung

Neubauprojekt mit Fertigstellung Q4 2028 (off-plan Verkauf)

Verkaufspreis: 385.000 € + jeweils gültiger Mwst.

Eine auf den Lebensstil ausgerichtete Wohnanlage, in der moderne Architektur auf den entspannten Rhythmus des mediterranen Lebens trifft. Diese exklusive Anlage wurde für das moderne Leben konzipiert und ist mehr als nur ein Zuhause – sie ist ein Statement für einen bestimmten Lebensstil.

Das Apartment Nr. A2-104 verfügt über 1 Schlafzimmer und
ein Wohnzimmer mit offener Küche und Balkon
auf insgesamt 83 qm Nutzfläche.

In der gleichen Anlage können wir ihnen auch noch weitere Studios und 2-4 Zimmer-Apartments anbieten.

Gerne beraten und unterstützen wir Sie, vor Ort auf Zypern, bei allen Formalitäten rund um die Immobilie sowie, auf Wunsch, auch bezüglich Umzug, Immigration und steuerlichen Themen.

Alle unsere Immobilien auf Zypern sehen Sie hier:
https://www.i-m-living.de/immobilien/auslandsimmobilien/?filter=cyp

sonstige Angaben

Ihr Ansprechpartner:

Gregor Gröger - 0172 / 8973319
groeger@i-m-living.de
Erlaubnis nach §34c der Gewerbeordnung erteilt durch das Landeshauptstadt München, Ruppertstr. 19, 80466 München.

Alle Angaben sind ohne Gewähr und basieren ausschließlich auf Informationen, die uns vom Auftraggeber zur Verfügung gestellt wurden. Wir übernehmen keine Gewähr für die Vollständigkeit, Richtigkeit und Aktualität dieser Angaben.

Die Nutzung bzw. Weitergabe sämtlicher Bilder und grafischen Darstellungen ist nicht gestattet. Mit der Anfrage auf dieses Objekt erklärt der Interessent seine ausdrückliche Einwilligung für die Kontaktaufnahme per Telefon oder e-Mail.

Der guten Ordnung halber weisen wir darauf hin, dass Sie laut § 4 Abs. 6 und § 6 Abs. 2 Nr. 1 Satz 6 GwG verpflichtet sind, dem Immobilienmakler Ihre Identität nachzuweisen sowie die dazu erforderlichen Informationen und Unterlagen zur Verfügung zu stellen.

Gerne lade ich Sie für eine ausführliche Objektdarstellung zu einem Besuch in unser Büro ein und stehe Ihnen nach Terminabsprache für eine Besichtigung zur Verfügung.
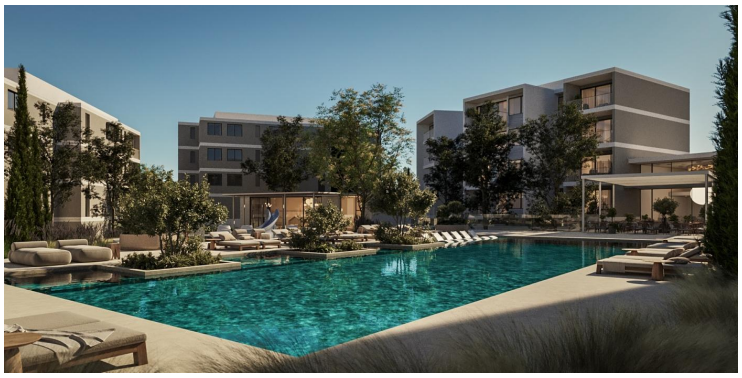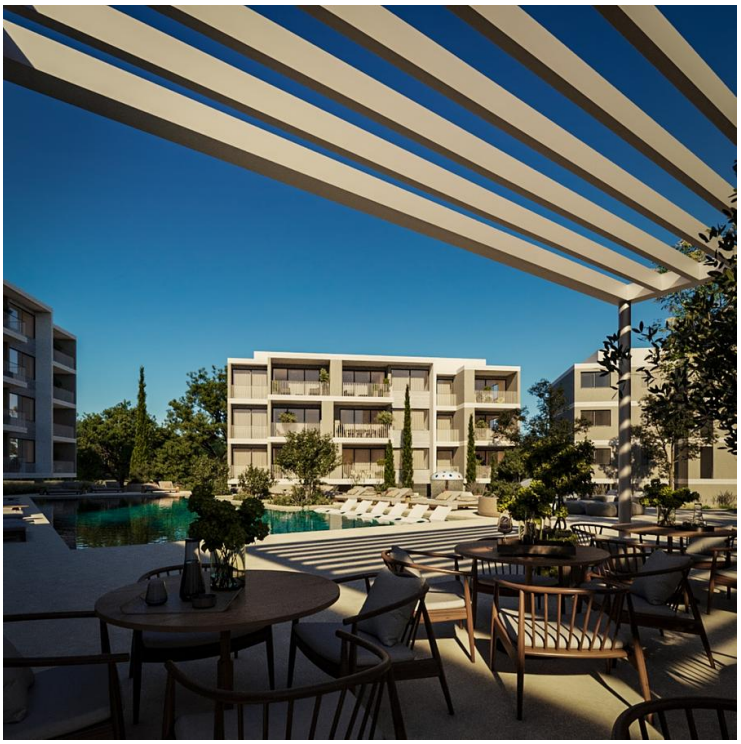
Impressionen