71636 Ludwigsburg
Stilvolles Loft nahe Bahnhof mit Küche/Terrasse/TL-Bad

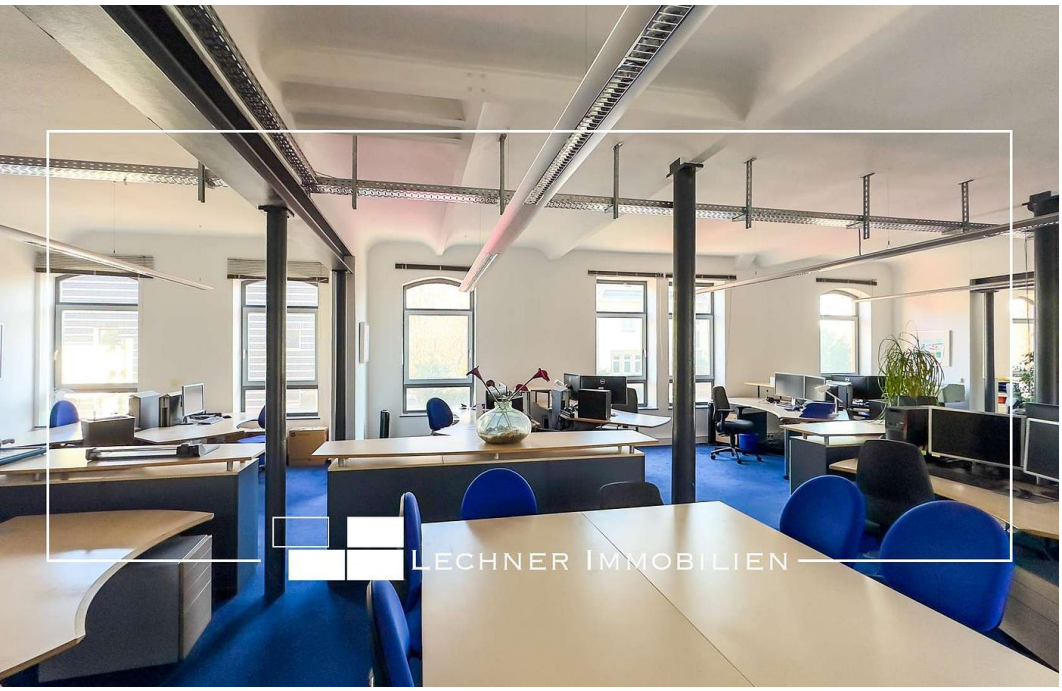

Kaltmiete
1.450 €

Bürofläche
188 m²

Zimmer
2

Ihr Ansprechpartner

Lechner Immobilien

Sven Lechner
07141-4877099
sven@lechner.immo

Flächen & Zimmer

Bürofläche	188 m²
Zimmer	2
Balkone / Terrassen	1
Stellplätze	2

Preise & Kosten

Kaltmiete	1.450 €
Heizkosten	260 €
Nebenkosten	200 €
Kautionstext	4350
Außencourtage	3 Monats-Nettokaltmieten zuzügl. Umsatzsteuer
provisionspflichtig	Ja
stp_tiefgarage_stellplatzmiete	100 €

Zustand

Baujahr	1900
Zustand	gepflegt

Austattung

Küche	Einbauküche
Gäste-WC	Ja
Befeuerung	Fernwärme
Abstellraum	Ja
Heizungsart	Fußbodenheizung
Stellplatzart	Tief-Garage
Ausstattungs-Kategorie	Standard

Energieausweis

Art	Verbrauch
Stromwert	15.7
Gebäudeart	Nichtwohngebäude
gültig bis	27.01.2036
mit Warmwasser	Ja
Primär-Energieträger	Fernwärme
Energieverbrauchkennwert	120.5

Objektbeschreibung

Wenn Sie hier angelangt sind, haben Sie bereits die wichtigsten Eckdaten unserer Offerte eingesehen.

Auf unserer Website finden Sie ein ausführliches Exposé mit weiteren Infos und exklusivem Bildmaterial.

Bei Rückfragen stehen wir Ihnen gerne zur Verfügung.

WICHTIGER HINWEIS:
Nach Ihrer Anfrage erhalten Sie automatisch ein Exposé von uns mit weiteren Informationen zur Immobilie. Bitte prüfen Sie gegebenenfalls auch Ihren Spam- oder Junk-Mail-Ordner. Alle Angaben stammen vom Eigentümer bzw. von Dritten für deren Richtigkeit und Vollständigkeit übernimmt Lechner Immobilien keine Gewähr.

Online-ID:
HFAHRSTZ

Objekt-Nr.:
1400f

vr-wohnen.de
Immobilienangebote von
Volks- und Raiffeisenbanken

Sonstiges

Vielen Dank, Sie haben jetzt die Anschrift zur Immobilie sowie den Energieausweis freigeschalten.<br id="isPasted">
Klicken Sie jetzt auf untenstehenden Link und erhalten Sie alle ausführlichen Informationen zu Ihrer Immobilie.

Bei weiteren Fragen oder Ihrem Wunsch zur Besichtigung stehen wir Ihnen gerne persönlich zur Verfügung.
 Alle Angaben stammen vom Eigentümer bzw. von Dritten für deren Richtigkeit und Vollständigkeit übernimmt Lechner Immobilien keine Gewähr.

Objekt-Titel

Stilvolles Loft nahe Bahnhof mit Küche/Terrasse/TL-Bad

Impressionen

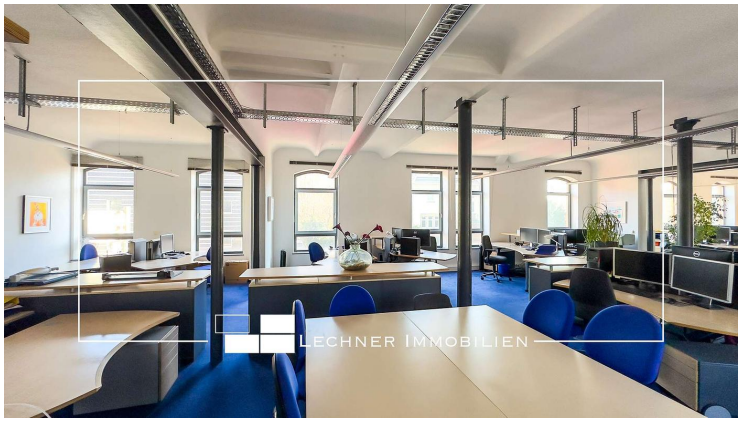

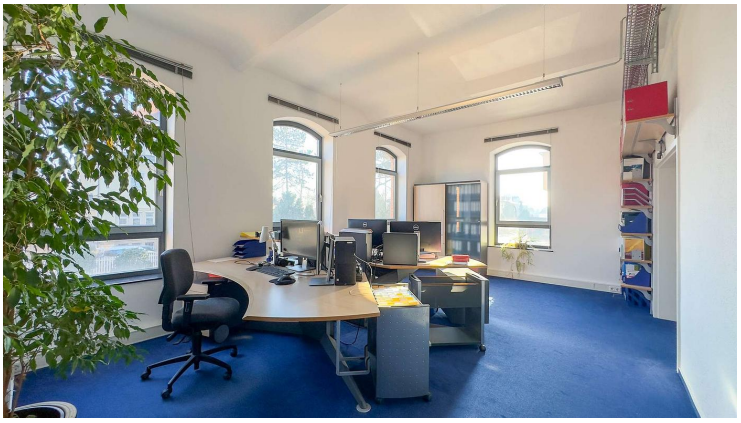

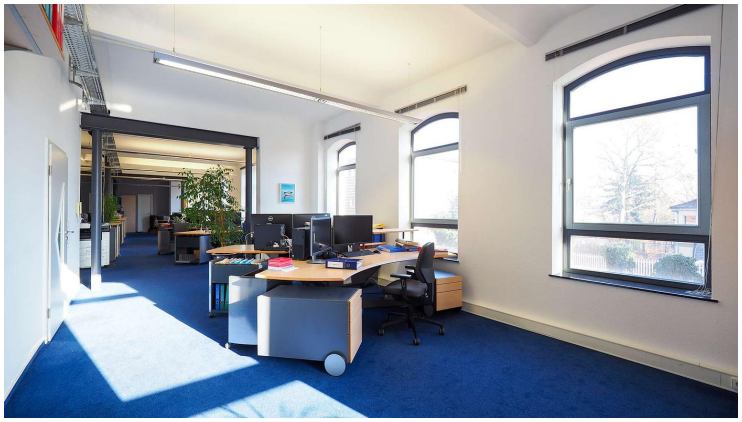



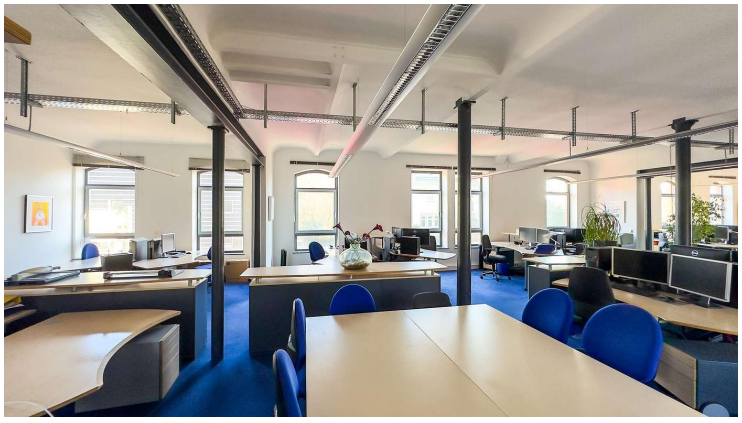



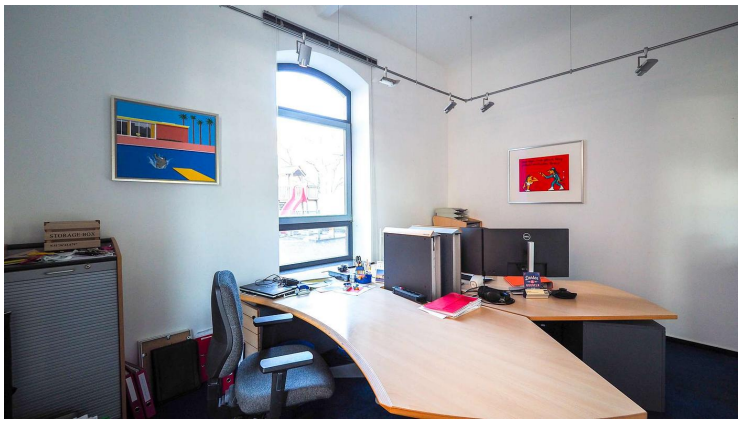




ALLE INFOS EXKLUSIV AUF
WWW.LECHNER.IMMO
LECHNER IMMOBILIEN