Dubai

Sky Tower - über 500 m hoch

Kaufpreis
715.000 €

Wohnfläche
84,73 m²

Zimmer
2

Ihr Ansprechpartner

I´M LIVING Immobilien

Gregor Gröger
01601878608
info@i-m-living.de

Flächen & Zimmer

Nutzfläche	84,73 m²
Wohnfläche	84,73 m²
Zimmer	2
Badezimmer	1
Schlafzimmer	1
vermietbare Fläche	84.73
Balkon / Terrassenfläche	2,49 m²

Preise & Kosten

Kaufpreis	715.000 €

Energieausweis

Gebäudeart	Wohngebäude

Zustand

Verkaufstatus	offen

Objekt-Titel

Sky Tower - über 500 m hoch

Lage-Beschreibung

Im Zentrum des Vergnügens, Geschäftes, Shoppings und Lifestyles.
Business Bay, mehr geht nicht.

Online-ID:
PNHBTQMS

Objekt-Nr.:
A.GG.5169

vr-wohnen.de
Immobilienangebote von
Volks- und Raiffeisenbanken

4 min
Downtown
6 min
Burj Khalifa
7 min
Dubai Mall
14 min
DXB
9 min
Jumeirah Beach
16 min
Burj Al Arab
18 min
Marina Mall
20 min
Palm Jumeirah

Ausstattungs-Beschreibung

Zur Wahl stehen vier Designlinien in deren Stil, das Penthouse nach ihrer Wahl ausgebaut und voll möbliert wird.
Französisch, Griechisch, Chinesisch, Arabisch.

Infinity Pool mit Pooldeck
Rainforest
Gym & Health Club
Sky Restaurant
Cigar Lounge
BBQ-Bereich
Outdoor Pool
Jacuzzi
SPA
Jogging track

sonstige Angaben

Ihr Ansprechpartner:

Gregor Gröger - 0172 / 8973319
groeger@i-m-living.de
Erlaubnis nach §34c der Gewerbeordnung erteilt durch das Landeshauptstadt München, Ruppertstr. 19, 80466 München.

Alle Angaben sind ohne Gewähr und basieren ausschließlich auf Informationen, die uns vom Auftraggeber zur Verfügung gestellt wurden. Wir übernehmen keine Gewähr für die Vollständigkeit, Richtigkeit und Aktualität dieser Angaben.

Die Nutzung bzw. Weitergabe sämtlicher Bilder und grafischen Darstellungen ist nicht gestattet. Mit der Anfrage auf dieses Objekt erklärt der Interessent seine ausdrückliche Einwilligung für die Kontaktaufnahme per Telefon oder e-Mail.

Der guten Ordnung halber weisen wir darauf hin, dass Sie laut § 4 Abs. 6 und § 6 Abs. 2 Nr. 1 Satz 6 GwG verpflichtet sind, dem Immobilienmakler Ihre Identität nachzuweisen sowie die dazu erforderlichen Informationen und Unterlagen zur Verfügung zu stellen.

Gerne lade ich Sie für eine ausführliche Objektdarstellung zu einem Besuch in unser Büro ein und stehe Ihnen nach Terminabsprache für eine Besichtigung zur Verfügung.

Objektbeschreibung

Neubauprojekt mit Fertigstellung 2028 (off-plan Verkauf)

Der Tiger Sky Tower setzt zahlreiche Rekorde
für die höchsten Einrichtungen der Welt.
Mit einer Gesamthöhe von 532 Metern,
dem Restaurant auf 439 m, dem Infinity pool auf 431m
und dem Royal Penthouse auf 426 m.

Das Apartment Nr. 1702 verfügt über 1 Schlafzimmer mit en-suite-Bad, ein Wohnzimmer mit offener Küche und Balkon auf 84 qm Nutzfläche.

Im gleichen Tower können wir ihnen auch noch weitere Apartments bis zu 276 qm Wohnfläche anbieten.

Gerne sende ich ihnen die Exposés zu und zeige ihnen das Projekt persönlich.

Ich berate und unterstütze Sie, vor Ort in Dubai, bei allen Formalitäten
rund um ihre Immobilie.

Unsere weiteren Immobilien in den VAE ersehen Sie unter diesem link:
https://www.i-m-living.de/immobilien/auslandsimmobilien/?filter=are
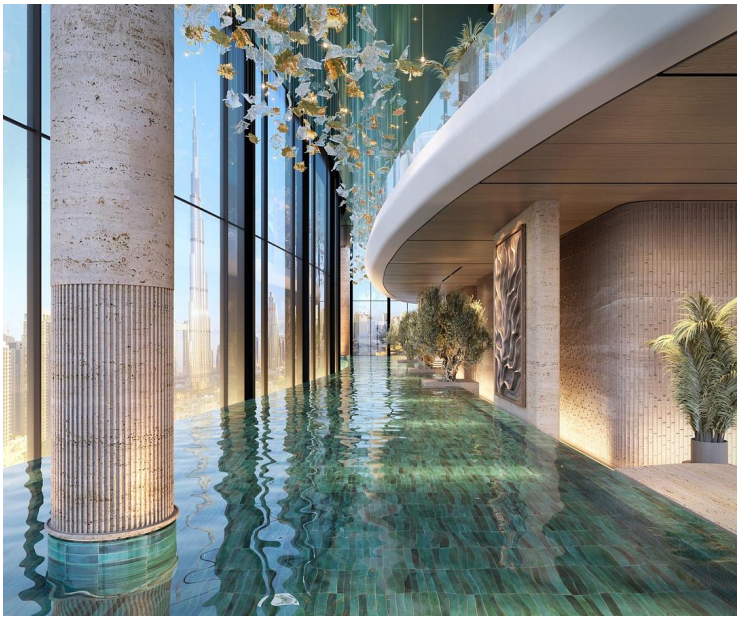
Impressionen