Dubai

Jumeirah Village Circle - 2 Zimmer mit Blick

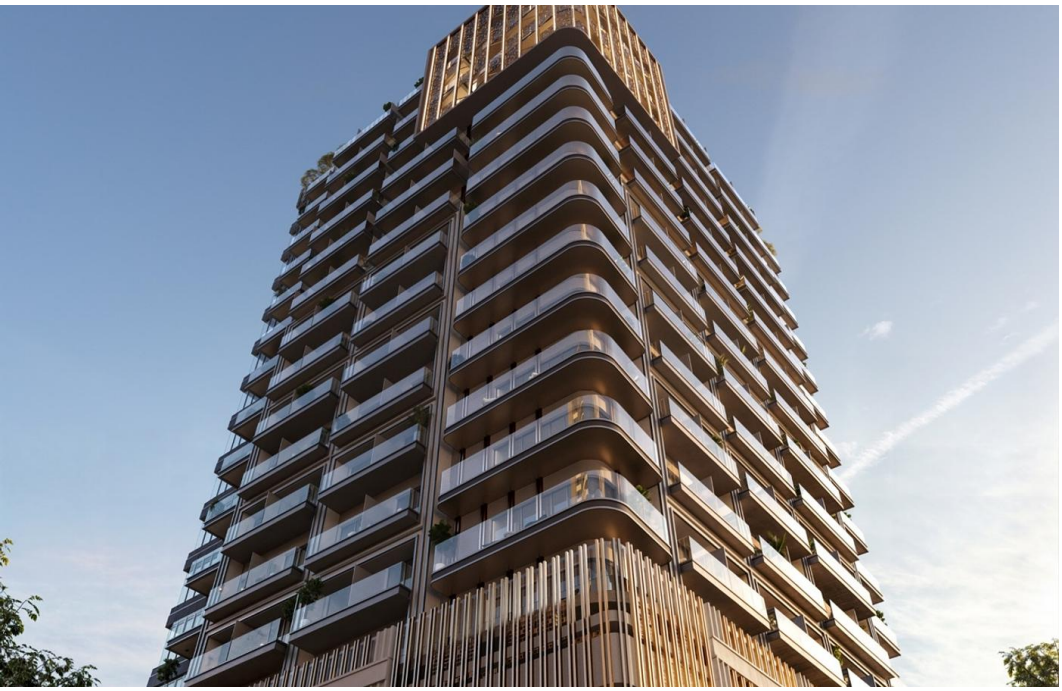

Kaufpreis
265.000 €

Wohnfläche
62,82 m²

Zimmer
2

Ihr Ansprechpartner

I´M LIVING Immobilien

Gregor Gröger
01601878608
info@i-m-living.de

Flächen & Zimmer

Nutzfläche	62,82 m²
Wohnfläche	62,82 m²
Zimmer	2
Badezimmer	1
Schlafzimmer	1
vermietbare Fläche	62.82
Balkon / Terrassenfläche	6,59 m²

Preise & Kosten

Kaufpreis	265.000 €

Energieausweis

Gebäudeart	Wohngebäude

Zustand

Verkaufstatus	offen

Objekt-Titel

Jumeirah Village Circle - 2 Zimmer mit Blick

Lage-Beschreibung

Jumeirah Village Circle (JVC) ist eine aufstrebende, in sich geschlossene Umgebung mit allen modernen Einrichtungen.

Geplant und entworfen, um ein ganzheitliches Leben zu fördern, ist JVC der perfekte Ort für Familien und Paare gleichermaßen.
Überall gibt es Parks, Gärten und Freizeiteinrichtungen.

Beste Erreichbarkeit in alle Himmelsrichtungen.

Ausstattungs-Beschreibung

Online-ID:
AFMCMXAE

Objekt-Nr.:
A.GG.5749

immostar.de
...suchen, finden, einziehen.

Alle Annehmlichkeiten wurden so gestaltet, dass sie die Energie, Lebendigkeit und Einfachheit widerspiegeln. die das Leben ausmachen. Ob Sie sich im Club House entspannen, ein Barbecue unter dem Pavillon genießen, die Ruhe im Gemeinschaftsgarten genießen, ein Bad im Freizeitpool nehmen oder ein freundschaftliches Match auf dem Padelplatz austragen, jeder Raum wurde mit Blick auf Komfort und Luxus geschaffen und bietet den perfekten Rahmen, um Freunde und Nachbarn zu treffen.

Swimming Pool
Club House
Fitness-studio
Outdoor-Gym
Padel Court
Eventbereich
BBQ-Bereich

Objektbeschreibung

Neubauprojekt mit Fertigstellung Q2 2027 (off-plan Verkauf)

Jede Wohnung ist zweckmäßig gestaltet mit offenen Grundrissen, die ein Gefühl von Fluss und Verbindung zwischen den Räumen schaffen.
Große Fenster und gut platzierte Balkone bringen die Natur ins Haus, während clevere Stauraumlösungen dafür sorgen, dass jeder Quadratmeter optimal genutzt wird.

Das Apartment Nr. 1109 verfügt über ein Schlafzimmer und einen Wohn-Ess-Kochbereich mit Balkon auf insgesamt 62 qm.

Im gleichen Gebäude können wir ihnen auch noch grössere 2-3 Zimmer-Apartments anbieten.

Gerne sende ich ihnen die Exposés zu.

Ich unterstütze Sie vor Ort in Dubai bei allen Formalitäten rund um ihre Immobilie.

Unsere weiteren Immobilien in den VAE ersehen Sie hier:
https://www.i-m-living.de/immobilien/auslandsimmobilien/?filter=are

sonstige Angaben

Ihr Ansprechpartner:

Gregor Gröger - 0172 / 8973319
groeger@i-m-living.de
Erlaubnis nach §34c der Gewerbeordnung erteilt durch das Landeshauptstadt München, Ruppertstr. 19, 80466 München.

Alle Angaben sind ohne Gewähr und basieren ausschließlich auf Informationen, die uns vom Auftraggeber zur Verfügung gestellt wurden. Wir übernehmen keine Gewähr für die Vollständigkeit, Richtigkeit und Aktualität dieser Angaben.

Die Nutzung bzw. Weitergabe sämtlicher Bilder und grafischen Darstellungen ist nicht gestattet. Mit der Anfrage auf dieses Objekt erklärt der Interessent seine ausdrückliche Einwilligung für die Kontaktaufnahme per Telefon oder e-Mail.

Der guten Ordnung halber weisen wir darauf hin, dass Sie laut § 4 Abs. 6 und § 6 Abs. 2 Nr. 1 Satz 6 GwG verpflichtet sind, dem Immobilienmakler Ihre Identität nachzuweisen sowie die dazu erforderlichen Informationen und Unterlagen zur Verfügung zu stellen.

Gerne lade ich Sie für eine ausführliche Objektdarstellung zu einem Besuch in unser Büro ein und stehe Ihnen nach Terminabsprache für eine Besichtigung zur Verfügung.

Impressionen



