Dubai

3-Zimmer - 80 Monatsraten - Finanzierung durch den Bauträger

Kaufpreis
385.000 €

Wohnfläche
107,85 m²

Zimmer
3

Ihr Ansprechpartner

I´M LIVING Immobilien

Gregor Gröger
01601878608
info@i-m-living.de

Flächen & Zimmer

Nutzfläche	107,85 m²
Wohnfläche	107,85 m²
separate WCs	1
Zimmer	3
Badezimmer	2
Schlafzimmer	2
vermietbare Fläche	107.85
Balkon / Terrassenfläche	18,32 m²

Preise & Kosten

Kaufpreis	385.000 €

Energieausweis

Gebäudeart	Wohngebäude

Zustand

Verkaufstatus	offen

Objekt-Titel

3-Zimmer - 80 Monatsraten - Finanzierung durch den Bauträger

Lage-Beschreibung

Dank der idealen Lage an der Jebel Ali Central Street, mit der Sheikh Zayed Road in unmittelbarer Nähe, gewährleistet diese Adresse eine schnelle Anbindung an Handelskorridore, Hauptverkehrsachsen und wichtige Zufahrtswege zur Stadt.

Online-ID:
CYCEMUHS

Objekt-Nr.:
A.GG.5173

immostar.de
...suchen, finden, einziehen.

U-BAHNSTATION
2 Min.
SHEIKH
ZAYED ROAD
15 Min.
JEBEL ALI
FREIHANDELSZONE
15 Min.
EXPO
CITY DUBAI
20 Min.
PALM
JEBEL ALI
10 Min.
IBN BATUTA
MALL
15 Min.
AL MAKTOUM
INTERNATIONALER FLUGHAFEN

Ausstattungs-Beschreibung

Voll möbliert und eingerichtet.

Objektbeschreibung

Neubauprojekt mit Fertigstellung Q3 2029 (off-plan Verkauf)

An der Jebel Ali Central Street wird ein gemischt genutztes
Gebäude errichtet , das Showrooms und eine Rezeption, Parkplätze auf den Podiumsebenen, Wohnungen vom ersten bis zum neunten Stock sowie einen gemeinsam genutzten Fitnessraum und einen Pool umfasst.

Das Apartment Nr. 410 verfügt über 2 Schlafzimmer mit en-suite-Bädern, Gästetoilette und 1 Wohnzimmer mit offener Küche und Balkon auf insgesamt 107 qm Nutzfläche.

Im gleichen Projekt können wir ihnen auch weitere Studios und
2 - 4 Zimmerapartments ab 35 qm anbieten.

Gerne sende ich ihnen die Exposés zu.

Ich berate und unterstütze Sie, vor Ort in Dubai, bei allen Formalitäten rund um ihre Immobilie.

Unsere weiteren Immobilien in den VAE ersehen Sie hier:
https://www.i-m-living.de/immobilien/auslandsimmobilien/?filter=are

sonstige Angaben

Ihr Ansprechpartner:

Gregor Gröger - 0172 / 8973319
groeger@i-m-living.de
Erlaubnis nach §34c der Gewerbeordnung erteilt durch das Landeshauptstadt München, Ruppertstr. 19, 80466 München.

Alle Angaben sind ohne Gewähr und basieren ausschließlich auf Informationen, die uns vom Auftraggeber zur Verfügung gestellt wurden. Wir übernehmen keine Gewähr für die Vollständigkeit, Richtigkeit und Aktualität dieser Angaben.

Die Nutzung bzw. Weitergabe sämtlicher Bilder und grafischen Darstellungen ist nicht gestattet. Mit der Anfrage auf dieses Objekt erklärt der Interessent seine ausdrückliche Einwilligung für die Kontaktaufnahme per Telefon oder e-Mail.

Der guten Ordnung halber weisen wir darauf hin, dass Sie laut § 4 Abs. 6 und § 6 Abs. 2 Nr. 1 Satz 6 GwG verpflichtet sind, dem Immobilienmakler Ihre Identität nachzuweisen sowie die dazu erforderlichen Informationen und Unterlagen zur Verfügung zu stellen.

Gerne lade ich Sie für eine ausführliche Objektdarstellung zu einem Besuch in unser Büro ein und stehe Ihnen nach Terminabsprache für eine Besichtigung zur Verfügung.

Impressionen

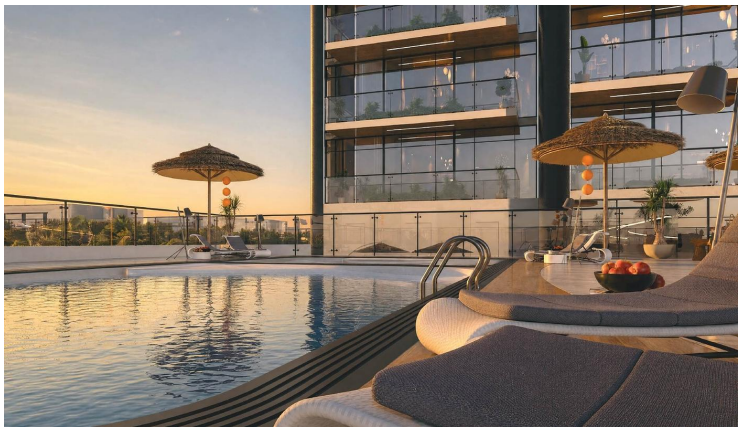

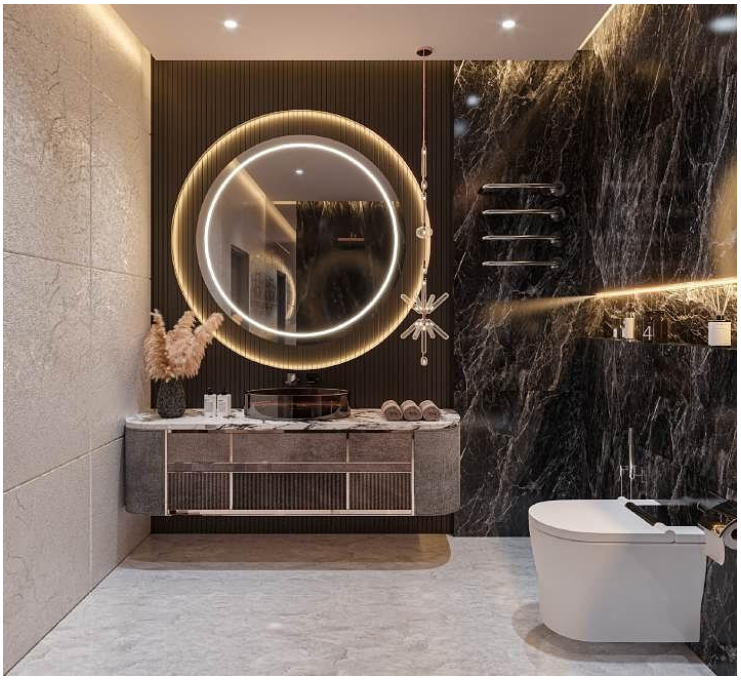

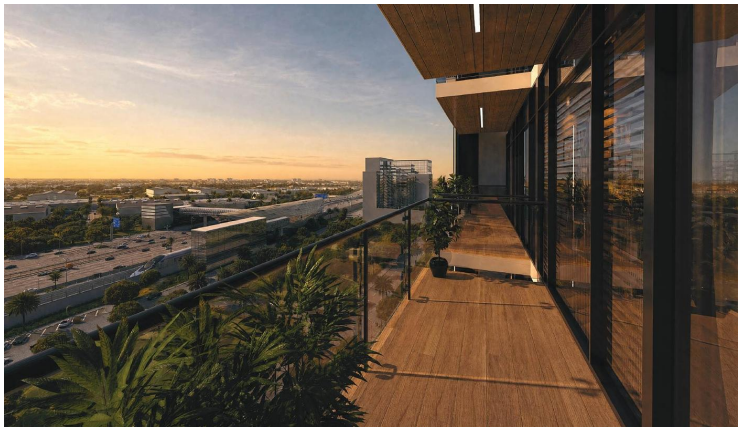

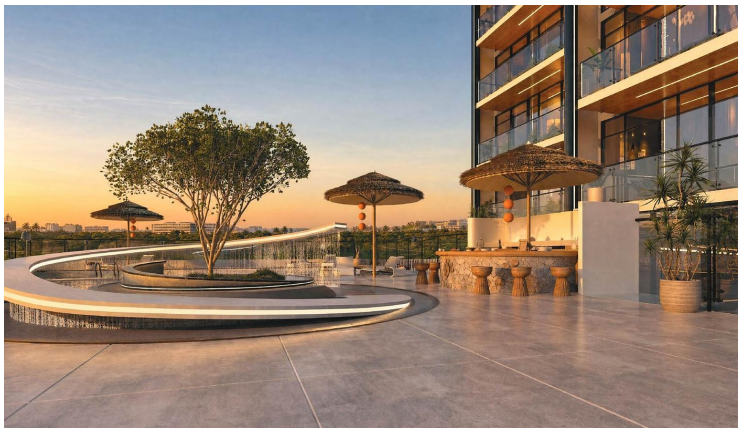

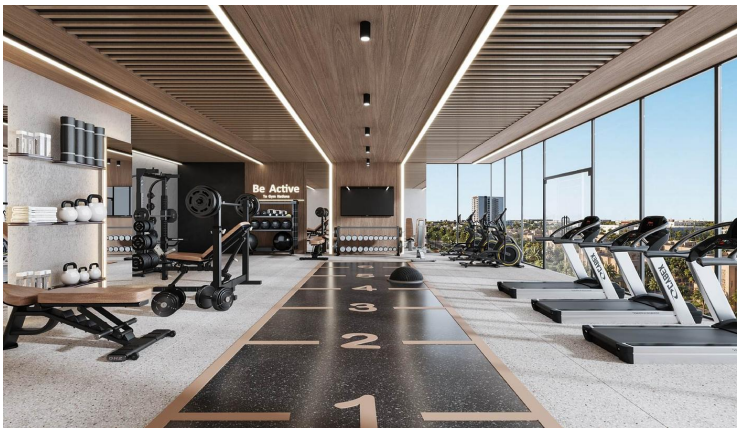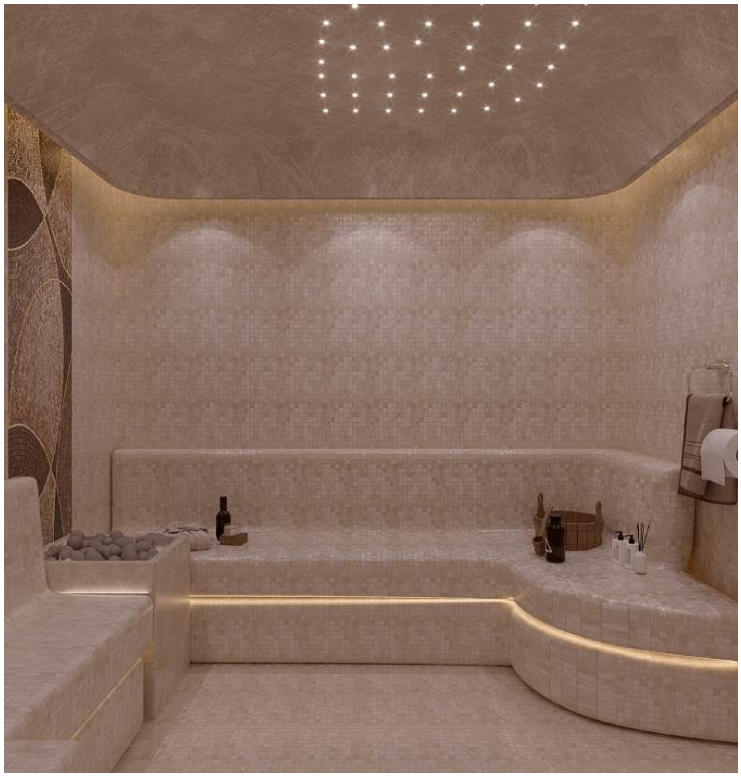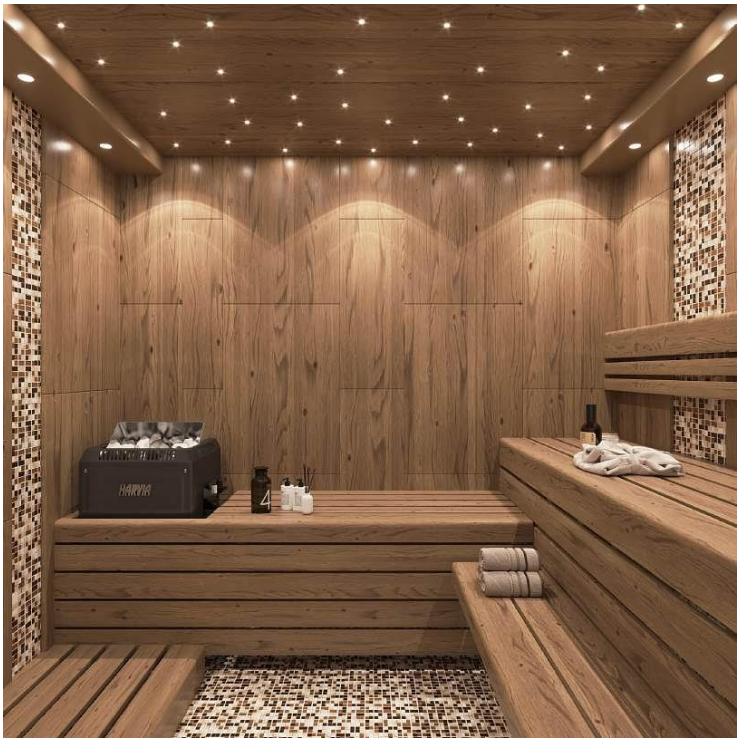
Be Active