8020 Pafos

3 Schlafzimmer und Balkon Meerblick

Kaufpreis
599.000 €

Wohnfläche
162,01 m²

Zimmer
4

Ihr Ansprechpartner

I´M LIVING Immobilien

Gregor Gröger
01601878608
info@i-m-living.de

Flächen & Zimmer

Nutzfläche	162,01 m²
Wohnfläche	162,01 m²
Zimmer	4
Badezimmer	3
Schlafzimmer	3
vermietbare Fläche	162.01
Balkon / Terrassenfläche	47 m²

Preise & Kosten

Kaufpreis	599.000 €

Energieausweis

Gebäudeart	Wohngebäude

Zustand

Verkaufstatus	offen

Objekt-Titel

3 Schlafzimmer und Balkon
Meerblick

Lage-Beschreibung

Das Projekt befindet sich neben dem Park of Colours, direkt im Herzen von Paphos. Die Wohnanlage ist umgeben
von einer Vielzahl an Einrichtungen des täglichen Bedarfs, darunter Geschäfte, Restaurants, Behörden, das Rathaus von Paphos sowie öffentliche und private Schulen. Alle Einrichtungen sind bequem zu Fuß oder mit dem Auto erreichbar. Der berühmte Hafen von Paphos ist nur 5 Autominuten entfernt, während der internationale Flughafen von Paphos in etwa 15 Minuten erreicht werden kann.

Ausstattungs-Beschreibung

Online-ID:
WWXCCMCW

Objekt-Nr.:
A.GG.5333

immostar.de
...suchen, finden, einziehen.

- Gemeinschaftspool
- Sauna
- Whirlpool
- Fitnessraum
- Meer- und Stadtblick

Objektbeschreibung

Neubauprojekt in Südzypern, griechischer Teil der Insel.
EU-Mitglied mit €-Währung,
Fertigstellung innerhalb von 24 Monaten (Off-plan Verkauf)

Verkaufspreis 599.000 € + Mwst.

Modern gestylt, Im Stadtzentrum gelegen, umgeben von Geschäften, Restaurants, Parks, öffentlichen
Einrichtungen und Schulen.

Die Apartment Nr. 101 verfügt über 3 Schlafzimmer mit
en-suite-Bädern und ein Wohnzimmer mit offener Küche
und Balkon auf insgesamt 162 qm.

Wir können ihnen, in dieser Anlage, auch weitere
Apartments mit 2-4 Zimmern anbieten.

Gerne beraten und unterstützen wir Sie, vor Ort auf Zypern, bei allen Formalitäten rund um die Immobilie sowie, auf Wunsch, auch bezüglich Umzug, Immigration und steuerlichen Themen.

Alle unsere Immobilien auf Zypern sehen Sie hier:
https://www.i-m-living.de/immobilien/auslandsimmobilien/?filter=cyp

sonstige Angaben

Ihr Ansprechpartner:

Gregor Gröger - 0172 / 8973319
groeger@i-m-living.de
Erlaubnis nach §34c der Gewerbeordnung erteilt durch das Landeshauptstadt München, Ruppertstr. 19, 80466 München.

Alle Angaben sind ohne Gewähr und basieren ausschließlich auf Informationen, die uns vom Auftraggeber zur Verfügung gestellt wurden. Wir übernehmen keine Gewähr für die Vollständigkeit, Richtigkeit und Aktualität dieser Angaben.

Die Nutzung bzw. Weitergabe sämtlicher Bilder und grafischen Darstellungen ist nicht gestattet. Mit der Anfrage auf dieses Objekt erklärt der Interessent seine ausdrückliche Einwilligung für die Kontaktaufnahme per Telefon oder e-Mail.

Der guten Ordnung halber weisen wir darauf hin, dass Sie laut § 4 Abs. 6 und § 6 Abs. 2 Nr. 1 Satz 6 GwG verpflichtet sind, dem Immobilienmakler Ihre Identität nachzuweisen sowie die dazu erforderlichen Informationen und Unterlagen zur Verfügung zu stellen.

Gerne lade ich Sie für eine ausführliche Objektdarstellung zu einem Besuch in unser Büro ein und stehe Ihnen nach Terminabsprache für eine Besichtigung zur Verfügung.
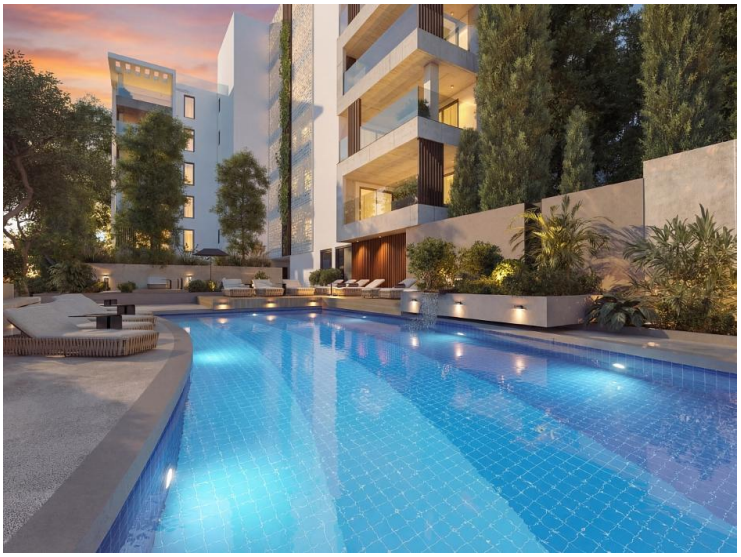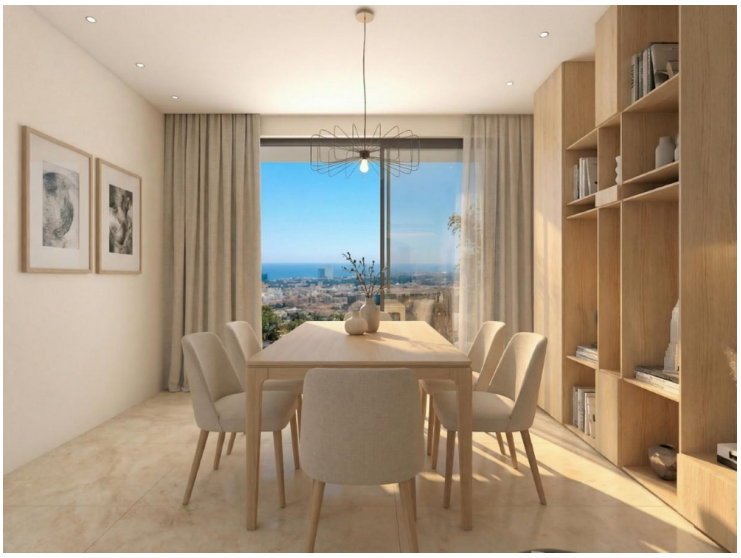
Impressionen