4840 Prodromos

3 Schlafzimmer In den Bergen
Beim legendären Bengaria Hotel

Kaufpreis
951.000 €

Wohnfläche
177,77 m²

Zimmer
4

Ihr Ansprechpartner

I´M LIVING Immobilien

Gregor Gröger
01601878608
info@i-m-living.de

Flächen & Zimmer

Nutzfläche	177,77 m²
Wohnfläche	177,77 m²
separate WCs	1
Zimmer	4
Badezimmer	2
Schlafzimmer	3
vermietbare Fläche	177.77
Balkon / Terrassenfläche	32,2 m²

Preise & Kosten

Kaufpreis	951.000 €

Energieausweis

Gebäudeart	Wohngebäude

Zustand

Verkaufstatus	offen

Objekt-Titel

3 Schlafzimmer In den Bergen
Beim legendären Bengaria Hotel

Lage-Beschreibung

Das Dorf Prodromos liegt, in der Region Trodos, auf einer Höhe von 1450 Metern über dem Meeresspiegel. Es ist das höchstgelegene Bergdorf Zyperns und gehört zum
Bezirk Limassol.

Eine atemberaubende Aussicht.
Naturpfade.
Frische Luft, die nach Kiefern duftet
Im Winter Skigebiet mit 5 Liften bis auf 1951 m Höhe.

56 km zum Flugplatz Limassol
80 km nach Nikosia
80 km nach Pafos

Online-ID:
GMMSKNCB

Objekt-Nr.:
A.GG.5336

immostar.de
...suchen, finden, einziehen.

Ausstattungs-Beschreibung

Anbindung an das 5-Sterne-Boutique-Hotel Berengaria

/ Einzigartige, exklusive Gemeinschaft
/ Luxus-Spa
/ Indoor & Outdoor Pool
/ Restaurant & Bar
/ Umweltfreundliche Architektur
/ Kombination aus Apartments, Lodges und Residenzen

Objektbeschreibung

Neubauprojekt parallel zur kompletten Revitalisierung des ehemaligen 5-Sterne Hotels "Berengaria" zur exklusiven Wohnanlage mit Service.
Fertigstellung Q3 2029

Verkaufspreis: 951.000 € + jeweils gültiger Mwst.

Das legendäre Hotel Berengaria, ein einzigartiges architektonisches Juwel in den malerischen Bergen von
Prodromos auf Zypern, das einst als das „Juwel von Prodromos“ bezeichnet wurde, wird komplett renoviert mit dem Ziel,
es wieder in das zu verwandeln, was einst
als das „Hotel der Könige“ bekannt war.

Mit direkter Anbindung an das Hotel bietet die Anlage "blackpine" eine Auswahl an modernen Wohnungen und Häusern und schafft so eine kleine Gemeinschaft für
Menschen, die Komfort, Ruhe und eine enge Verbindung
zur Natur suchen

Das Apartment Nr. A-302 verfügt über 3 Schlafzimmer und ein Wohnzimmer mit offener Küche und Balkon auf
insgesamt 177 qm Nutzfläche.

In der gleichen Anlage können wir ihnen auch noch weitere Studios, 2-4 Zimmer-Apartments sowie Doppelhaushälften anbieten.

Gerne beraten und unterstützen wir Sie, vor Ort auf Zypern, bei allen Formalitäten rund um die Immobilie sowie, auf Wunsch, auch bezüglich Umzug, Immigration und steuerlichen Themen.

Alle unsere Immobilien auf Zypern sehen Sie hier:
https://www.i-m-living.de/immobilien/auslandsimmobilien/?filter=cyp

sonstige Angaben

Ihr Ansprechpartner:

Gregor Gröger - 0172 / 8973319
groeger@i-m-living.de
Erlaubnis nach §34c der Gewerbeordnung erteilt durch das Landeshauptstadt München, Ruppertstr. 19, 80466 München.

Alle Angaben sind ohne Gewähr und basieren ausschließlich auf Informationen, die uns vom Auftraggeber zur Verfügung gestellt wurden. Wir übernehmen keine Gewähr für die Vollständigkeit, Richtigkeit und Aktualität dieser Angaben.

Die Nutzung bzw. Weitergabe sämtlicher Bilder und grafischen Darstellungen ist nicht gestattet. Mit der Anfrage auf dieses Objekt erklärt der Interessent seine ausdrückliche Einwilligung für die Kontaktaufnahme per Telefon oder e-Mail.

Der guten Ordnung halber weisen wir darauf hin, dass Sie laut § 4 Abs. 6 und § 6 Abs. 2 Nr. 1 Satz 6 GwG verpflichtet sind, dem Immobilienmakler Ihre Identität nachzuweisen sowie die dazu erforderlichen Informationen und Unterlagen zur Verfügung zu stellen.

Gerne lade ich Sie für eine ausführliche Objektdarstellung zu einem Besuch in unser Büro ein und stehe Ihnen nach Terminabsprache für eine Besichtigung zur Verfügung.
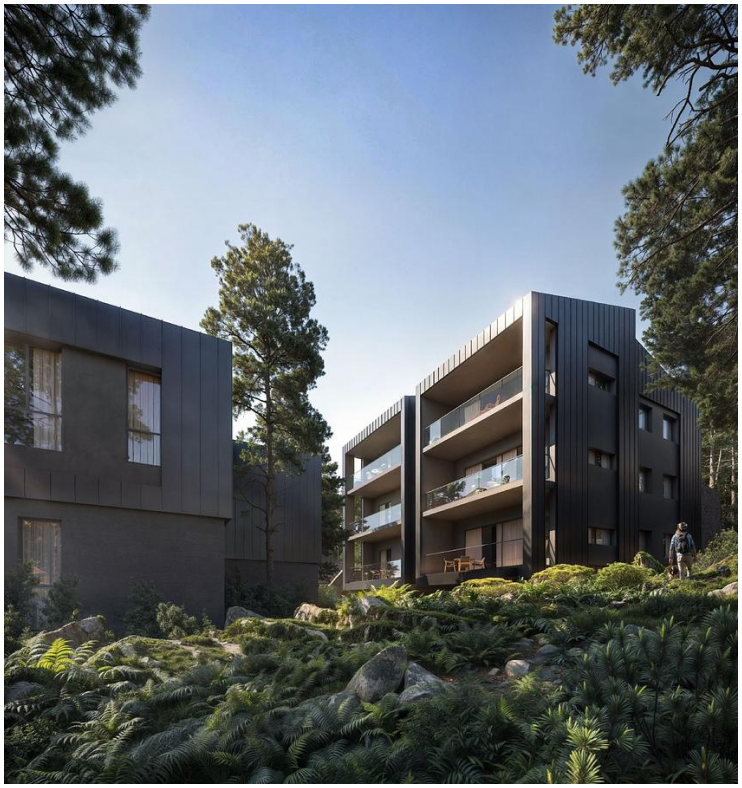
Impressionen